MESSOA

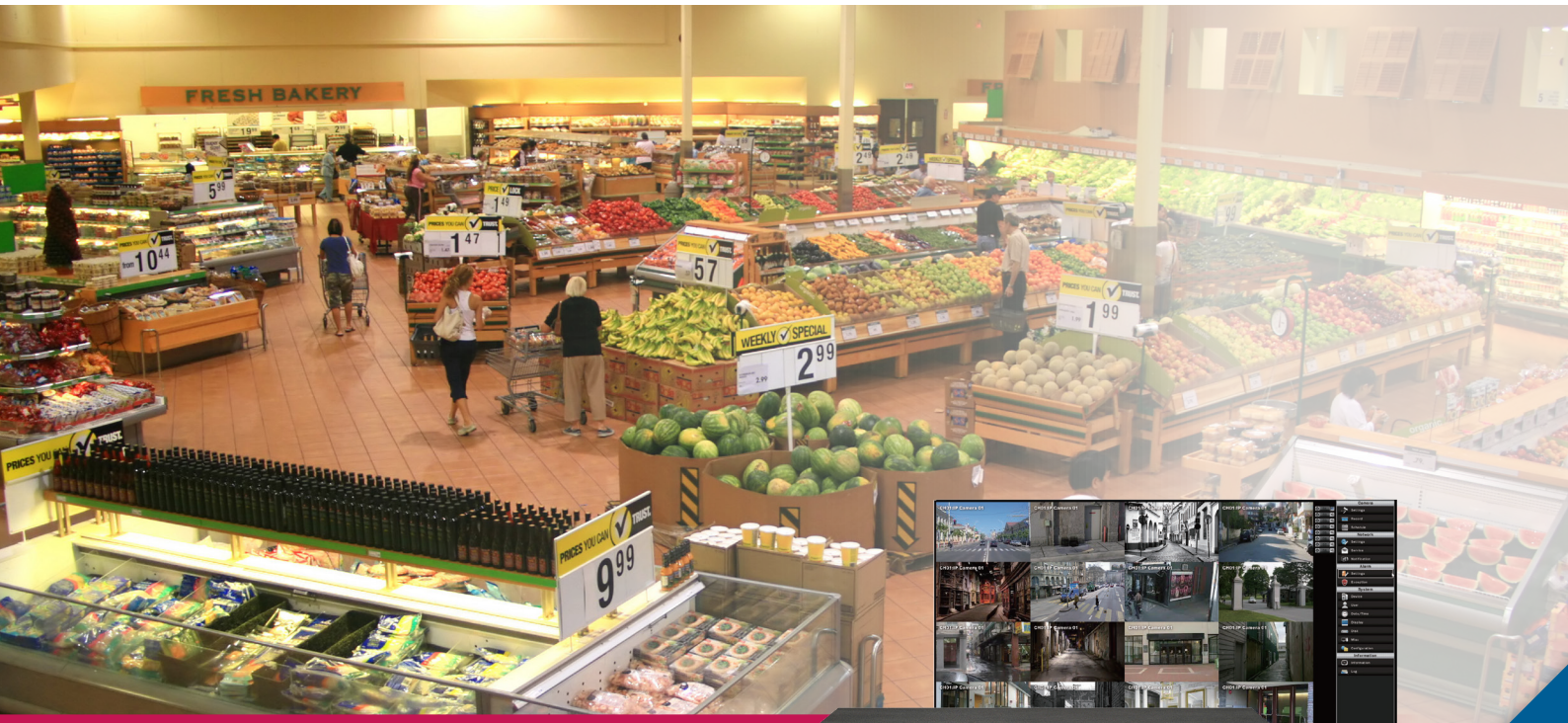

NVR203/206

Gravador de rede 4/8/16 Canais

SO Linux | 4/8/16CH Full HD Visualização & Gravação | Integração total com Câmaras IP Messoa

Grátis 256CH CMS

16CH Full HD Visualização & Gravação 24/7

Suporta visualização em directo e gravação em tempo real em qualidade Full HD para todos os canais. Obtenha imagens com mais qualidade e definição 24H.

Full HD 1080

Plug-and-Play, tão fácil como 123

A instalação de sistemas CCTV IP nunca foi tão fácil! Suporta plug-and-play para uma instalação sem complicações. Simplesmente conecte todas as câmaras, ligue o gravador e o sistema está pronto.

1. *Plug* Conecte as câmaras

2. *Click* Configurações básicas

3. *Play* O sistema está pronto

Acesso Remoto

Aceda remotamente através da aplicação "EZ iViewer" disponível para iOS e Android e visualize em directo no seu Smartphone ou Tablet. Pode ainda usar o software CMS gratuito para monitorizar vários locais em simultâneo.

Available on the App Store

ANDROID APP ON Google play

Pentaplex

O poderoso sistema operativo Linux incorporado no NVR permite visualização em directo, gravação, configuração local, configuração de rede e backup em simultâneo.

Aplicações

Lojas

Escritórios

Educação

Saúde

Exemplo de instalação Loja/Escritório com acesso remoto

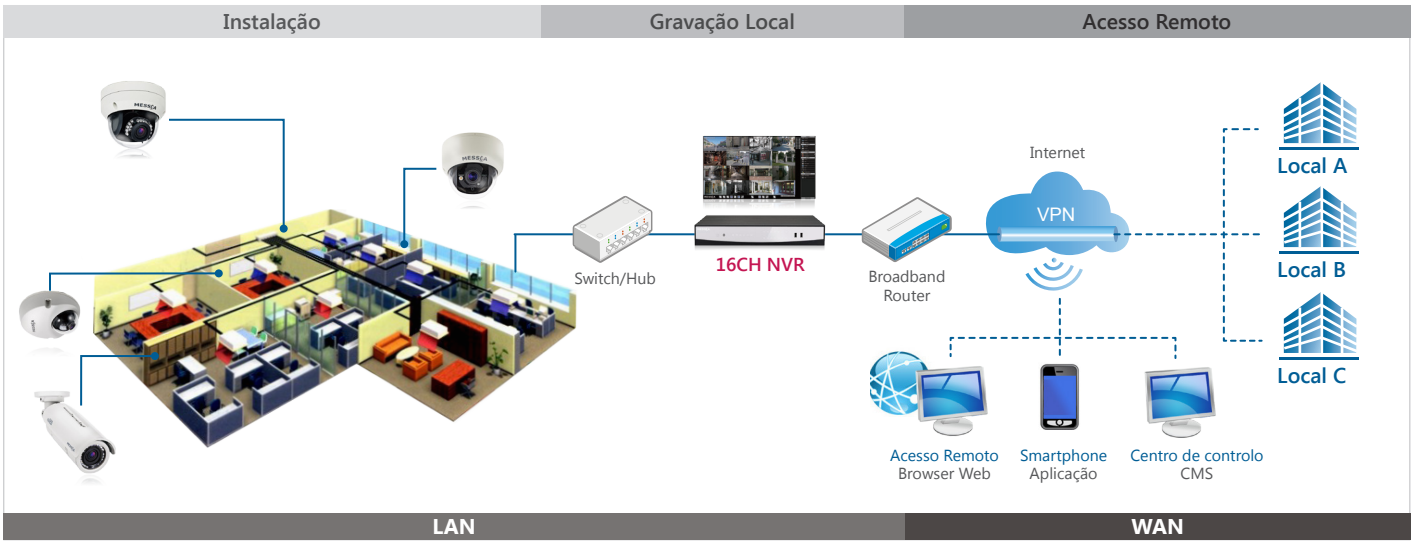

Especificações

Modelo	NVR206-016	NVR203-008	NVR203-004
Entradas de vídeo IP	16 Canais	8 Canais	4 Canais
Sistema Operativo	Linux		
Operações	Visualização em directo, Gravação, Reprodução, Backup e Acesso Remoto		
Compressão	H.264 HP/MP/BP		
Resolução	Até 5MP (2592x1944)	Até 1080P (1920x1080)	
Saídas de Vídeo	1 x HDMI (1920x1080 / 60Hz), 1 x VGA (1920x1080 / 60Hz)		
Acesso Remoto	Browser Web , CMS, Aplicação EZ iViewer (iOS e Android)		
Capacidade de Gravação	Até 480 fps em Full HD (1920x1080)	Até 240fps em Full HD (1920x1080)	Até 120fps em Full HD (1920x1080)
Reprodução	16 Canais em simultâneo	8 Canais em simultâneo	4 Canais em simultâneo
Armazenamento*	Até 6 Discos SATA	Até 3 Discos SATA	
Rede	2 x 10/100/1000Mbps RJ-45 (WAN & LAN)	1 x 10/100Mbps (WAN), 1 x 10/100/1000Mbps (LAN)	
Alarmes	16 in / 4 out	8 in / 2 out	4 in / 1 out
Dimensões	430(L) x 66(A) x 380(P)mm	355(L) x 72(A) x 264(P)mm	

* Discos SATA não incluídos

LM tec
LUÍS MOREIRA TECNOLOGIAS
Av. Mouzinho de Albuquerque, 486 - Azurara
4480-151 Vila do Conde
Tel: 252 641 112
WWW.LMT.PT

MESSOA
www.messoa.com

2014-06